

ОПИСАНИЕ МЕСТОПОЛОЖЕНИЯ ГРАНИЦ

Российская Федерация, Ярославская область, Ярославский муниципальный район, д.Бельково

(наименование объекта, местоположение границ которого описано (далее - объект))

Раздел 1

Сведения об объекте

№ п/п	Характеристики объекта	Описание характеристик
1	2	3
1.	Местоположение объекта	Ярославская область, район Ярославский, деревня Бельково
2.	Площадь объекта +/- величина погрешности определения площади (Р +/- Дельта Р)	77975 +/- 98 м ²
3.	Иные характеристики объекта	-

Раздел 2

Сведения о местоположении границ объекта

1. Система координат МСК-76

2. Сведения о характерных точках границ объекта

Обозначение характерных точек границ	Координаты, м		Метод определения координат характерной точки	Средняя квадратическая погрешность положения характерной точки (Mt), м	Описание обозначения точки на местности (при наличии)
	X	Y			
1	2	3	4	5	6
1	376415.58	1315579.71	Аналитический метод	0.10	-
2	376455.20	1315584.59	Аналитический метод	0.10	-
3	376467.83	1315587.02	Аналитический метод	0.10	-
4	376454.68	1315600.79	Аналитический метод	0.10	-
5	376437.67	1315639.39	Аналитический метод	0.10	-
6	376432.51	1315654.91	Аналитический метод	0.10	-
7	376428.05	1315677.17	Аналитический метод	0.10	-
8	376423.62	1315705.55	Аналитический метод	0.10	-
9	376420.16	1315731.19	Аналитический метод	0.10	-
10	376417.69	1315763.19	Аналитический метод	0.10	-
11	376417.22	1315780.81	Аналитический метод	0.10	-
12	376427.59	1315780.27	Аналитический метод	0.10	-
13	376429.94	1315799.40	Аналитический метод	0.10	-
14	376434.05	1315815.77	Аналитический метод	0.10	-
15	376424.76	1315818.10	Аналитический метод	0.10	-
16	376432.28	1315834.04	Аналитический метод	0.10	-
17	376442.42	1315856.47	Аналитический метод	0.10	-
18	376445.44	1315868.08	Аналитический метод	0.10	-
19	376449.93	1315896.97	Аналитический метод	0.10	-
20	376445.57	1315907.08	Аналитический метод	0.10	-
21	376445.30	1315918.06	Аналитический метод	0.10	-
22	376449.30	1315928.33	Аналитический метод	0.10	-

2. Сведения о характерных точках границ объекта

Обозначение характерных точек границ	Координаты, м		Метод определения координат характерной точки	Средняя квадратическая погрешность положения характерной точки (Mt), м	Описание обозначения точки на местности (при наличии)
	X	Y			
1	2	3	4	5	6
23	376456.66	1315936.34	Аналитический метод	0.10	-
24	376469.51	1315945.85	Аналитический метод	0.10	-
25	376504.69	1315958.41	Аналитический метод	0.10	-
26	376505.66	1315962.38	Аналитический метод	0.10	-
27	376512.13	1315988.80	Аналитический метод	0.10	-
28	376511.11	1316007.92	Аналитический метод	0.10	-
29	376505.34	1316030.06	Аналитический метод	0.10	-
30	376481.46	1316072.35	Аналитический метод	0.10	-
31	376482.24	1316087.14	Аналитический метод	0.10	-
32	376507.88	1316132.41	Аналитический метод	0.10	-
33	376530.67	1316140.30	Аналитический метод	0.10	-
34	376506.61	1316158.88	Аналитический метод	0.10	-
35	376475.72	1316181.66	Аналитический метод	0.10	-
36	376330.79	1316037.95	Аналитический метод	0.10	-
37	376305.73	1315943.67	Аналитический метод	0.10	-
38	376252.03	1315897.00	Аналитический метод	0.10	-
39	376205.74	1315749.88	Аналитический метод	0.10	-
40	376255.72	1315728.32	Аналитический метод	0.10	-
41	376295.13	1315711.32	Аналитический метод	0.10	-
42	376300.86	1315722.95	Аналитический метод	0.10	-
43	376305.75	1315732.87	Аналитический метод	0.10	-
44	376312.04	1315741.12	Аналитический метод	0.10	-
45	376319.76	1315745.89	Аналитический метод	0.10	-
46	376329.06	1315749.74	Аналитический метод	0.10	-
47	376338.16	1315752.19	Аналитический метод	0.10	-
48	376352.77	1315753.32	Аналитический метод	0.10	-

2. Сведения о характерных точках границ объекта

Обозначение характерных точек границ	Координаты, м		Метод определения координат характерной точки	Средняя квадратическая погрешность положения характерной точки (Mt), м	Описание обозначения точки на местности (при наличии)
	X	Y			
1	2	3	4	5	6
49	376365.01	1315751.38	Аналитический метод	0.10	-
50	376372.23	1315749.00	Аналитический метод	0.10	-
51	376382.61	1315739.20	Аналитический метод	0.10	-
52	376391.10	1315713.55	Аналитический метод	0.10	-
53	376399.74	1315634.66	Аналитический метод	0.10	-
54	376395.33	1315610.22	Аналитический метод	0.10	-
55	376388.91	1315588.01	Аналитический метод	0.10	-
56	376414.34	1315588.81	Аналитический метод	0.10	-
57	376415.18	1315582.62	Аналитический метод	0.10	-
1	376415.58	1315579.71	Аналитический метод	0.10	-

3. Сведения о характерных точках части (частей) границы объекта

Обозначение характерных точек части границы	Координаты, м		Метод определения координат характерной точки	Средняя квадратическая погрешность положения характерной точки (Mt), м	Описание обозначения точки на местности (при наличии)
	X	Y			
1	2	3	4	5	6
-	-	-	-	-	-

Раздел 4

План границ объекта

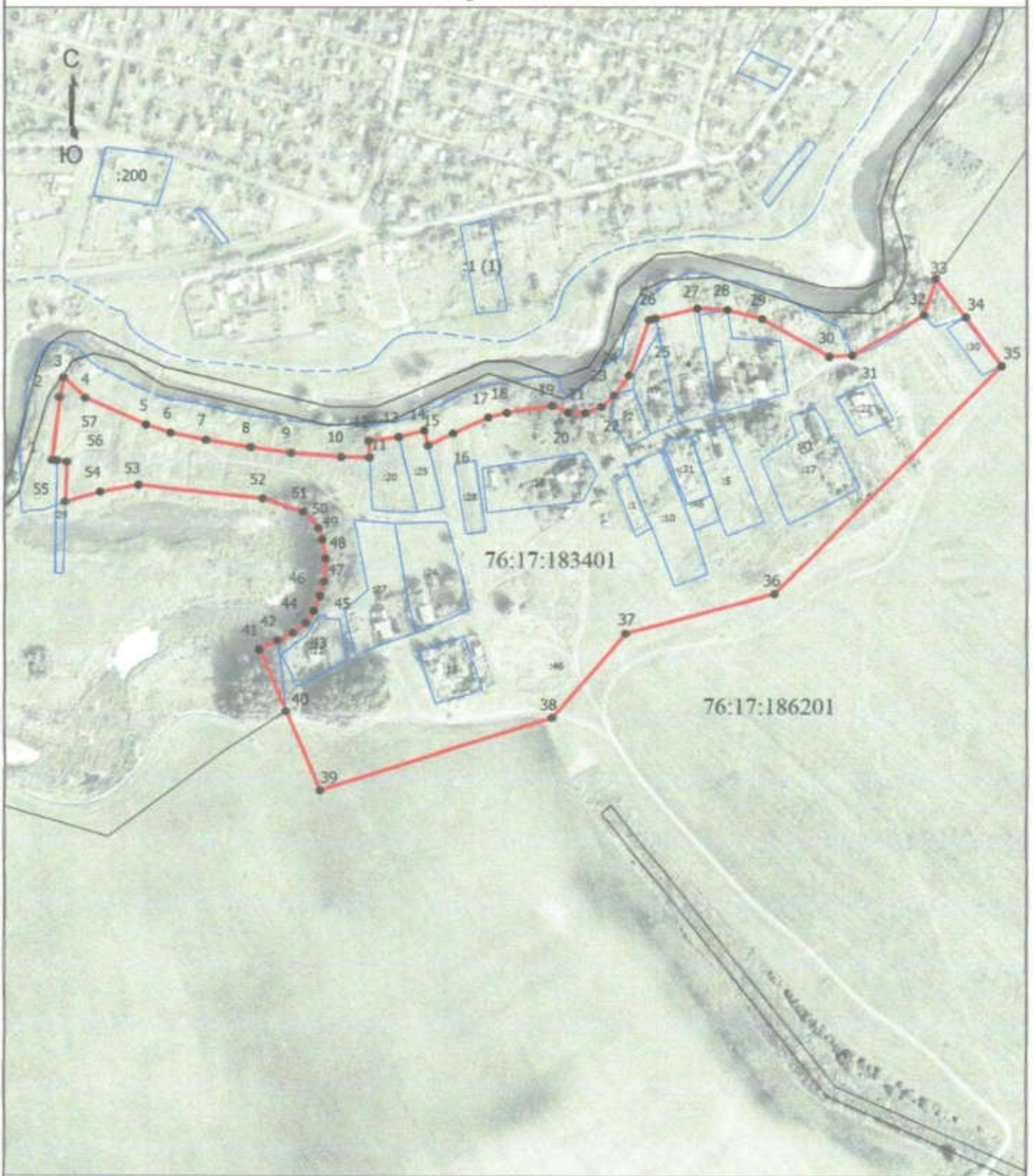

Масштаб 1:3600

Условные обозначения

— Граница населенного пункта д.Бельково

Подпись _____



Дата 23 08 2021 г.

Место для отписки печати (при наличии) лица, составившего описание местоположения границ объекта

Текстовое описание местоположения границ населенных пунктов, территориальных зон, особо охраняемых природных территорий, зон с особыми условиями использования территорий

Прохождение границы		Описание прохождения границы
от точки	до точки	
1	2	3
1	2	по берегу реки
2	3	по берегу реки
3	4	по берегу реки
4	5	по берегу реки
5	6	по берегу реки
6	7	по берегу реки
7	8	по берегу реки
8	9	по берегу реки
9	10	по берегу реки
10	11	по берегу реки
11	12	по берегу реки
12	13	по берегу реки
13	14	по берегу реки
14	15	по берегу реки
15	16	по берегу реки
16	17	по берегу реки
17	18	по берегу реки
18	19	по берегу реки
19	20	по берегу реки
20	21	по берегу реки
21	22	по берегу реки
22	23	по берегу реки
23	24	по берегу реки
24	25	по берегу реки
25	26	по берегу реки
26	27	по берегу реки
27	28	по берегу реки
28	29	по берегу реки
29	30	по берегу реки
30	31	по берегу реки
31	32	по берегу реки
32	33	по берегу реки
33	34	по границе поля
34	35	по границе поля
35	36	по границе поля
36	37	по границе поля

**Текстовое описание местоположения границ
населенных пунктов, территориальных зон, особо охраняемых природных
территорий, зон с особыми условиями использования территорий**

Прохождение границы		Описание прохождения границы
от точки	до точки	
1	2	3
37	38	по границе поля
38	39	по границе поля
39	40	по границе поля
40	41	по границе кустарника
41	42	по границе кустарника
42	43	по границе кустарника
43	44	по границе кустарника
44	45	по границе кустарника
45	46	по границе кустарника
46	47	по границе кустарника
47	48	по границе кустарника
48	49	по границе кустарника
49	50	по границе кустарника
50	51	по границе кустарника
51	52	по берегу старого русла реки
52	53	по берегу старого русла реки
53	54	по берегу старого русла реки
54	55	по берегу старого русла реки
55	56	по границе луга
56	57	по границе луга
57	1	по границе луга